

OLIN Mixtli

*Un nuevo y poderoso sistema para el
Control y Administración de Personal
(CAP).*

BIOWARE S.A. de C.V.

Actividades generales del Dpto. de Recursos Humanos.

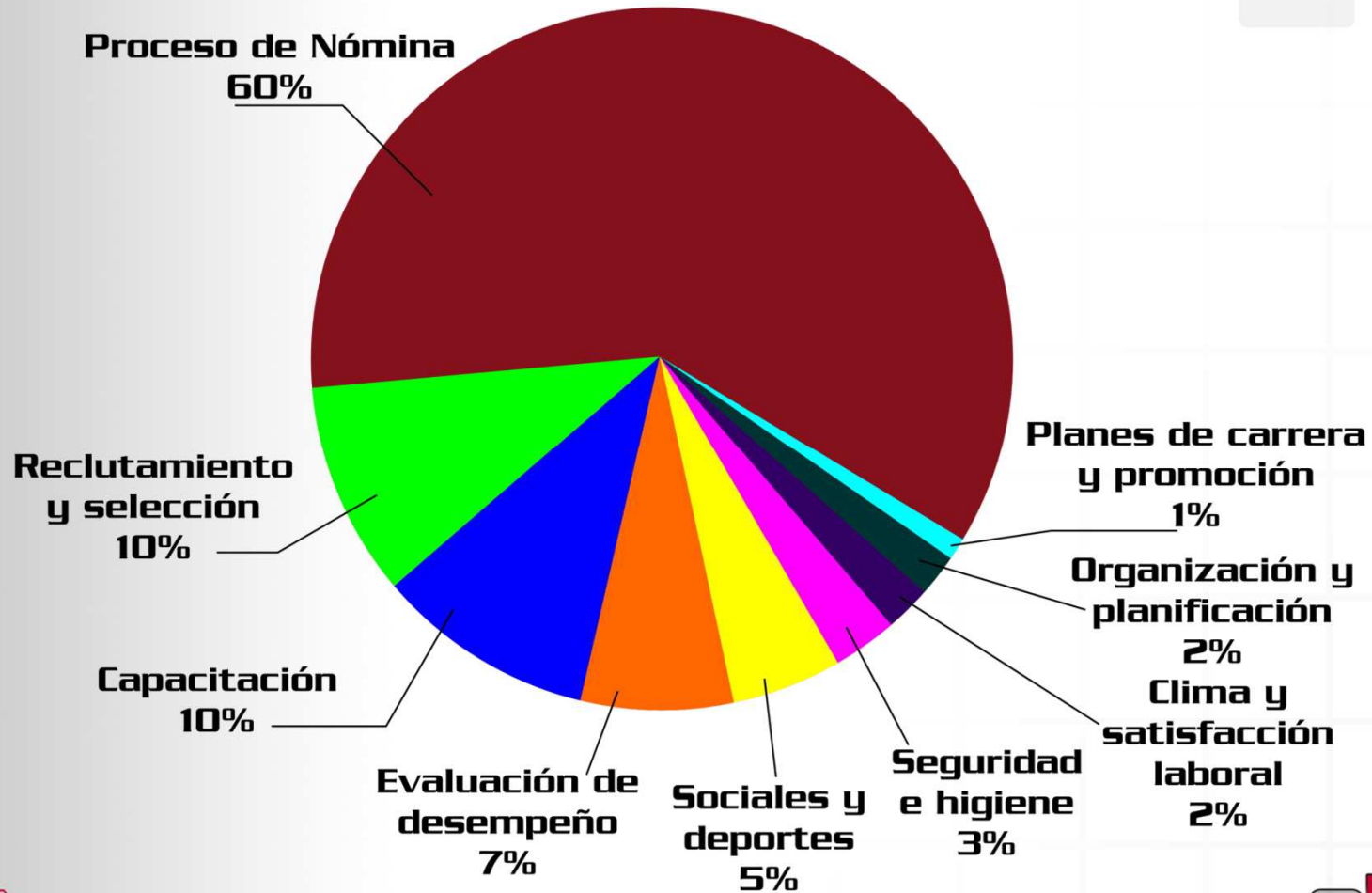

Proceso de nómina.

NOMINA.

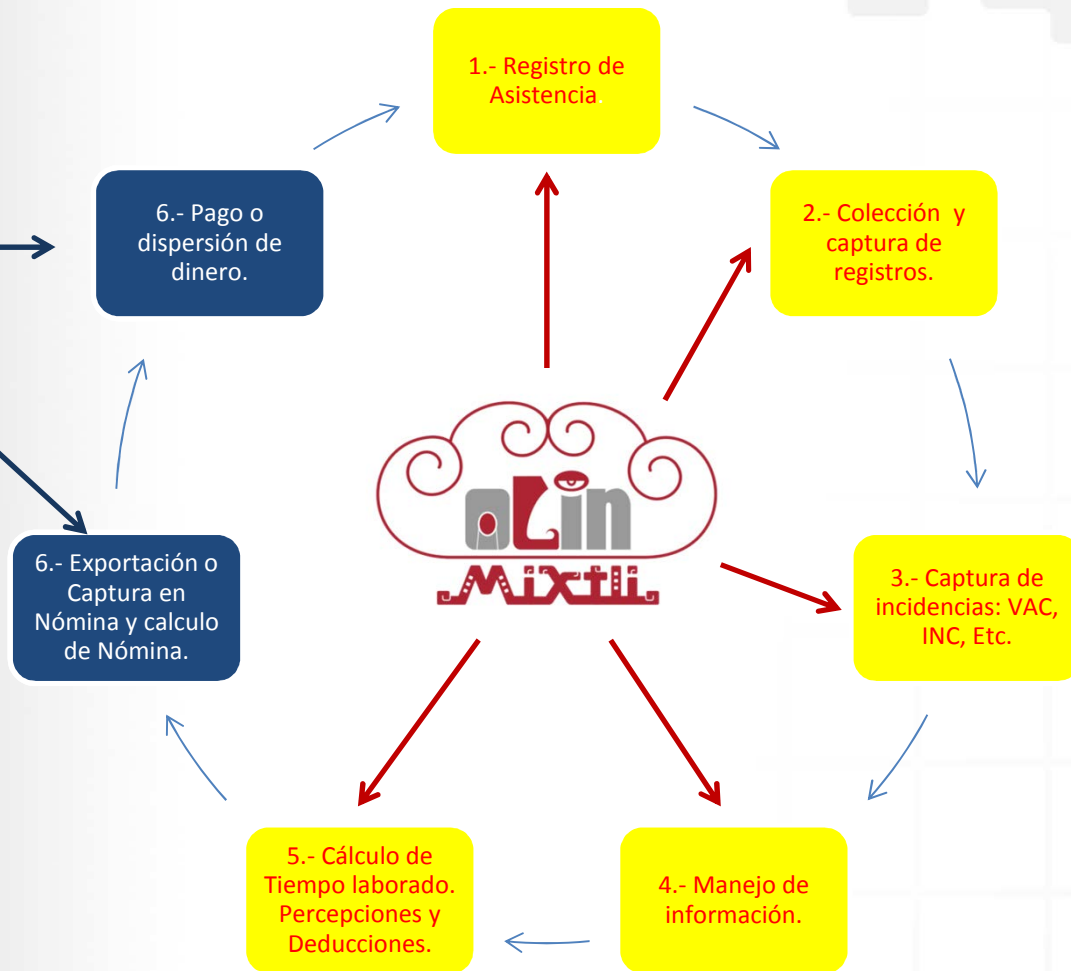

Sin mencionar Actividades adicionales como:
Emisión de tarjetas.
Impresión de credenciales.

5 de las 7 actividades para el proceso de Nómina, las realiza OLIN. Siendo estas las más complicadas.

Retos del Departamento de R.H.

- *Disminuir la deserción y los costos de capacitación.*
- *Mejorar el ambiente laboral.*
- *Identificar y aumentar la retención de talento.*
- *Hacer más atractiva la oferta laboral de la empresa.*
- *Aumentar las actividades sociales y deportivas.*
- *Reducir el costo de la nómina pagando mejor a los trabajadores.*

¿Como? R.- Automatizando los procesos repetitivos que consumen tiempo, dinero y esfuerzo.

Perspectiva del trabajador...

“Los patrones solo se interesan por la producción y no por el ambiente laboral.”

¿Por qué sucede esto.?

Respuesta: Porque el Depto. de RH, está absorto en labores mecánicas repetitivas.

Un empleado comprometido, interesado y enfocado en la productividad de la empresa, se logra cuando se alcanza su satisfacción laboral. Lo que además de la paga incluye: Buen ambiente de trabajo, seguridad social, capacitación y crecimiento personal constante, actividades sociales y deportivas, buena comida, entre otros...

Que es OLIN Mixtli?

“Un sistema vivo”

- Es una aplicación Web multi plataforma de Alto Desempeño para el Control y Administración de Personal (CAP).
 - Es una solución de alta gama para todo tipo de Industria, Comercio, Institución y empresas de **clase mundial**.
 - Es una aplicación **Web** que ofrece herramientas únicas en el mercado con un desempeño muy superior a cualquier otra aplicación “En la Nube”.
 - Es “Un sistema vivo” con tecnología Soft-Bot, el cual es un software de desempeño y autonomía propia constante, capaz de enviar avisos aún cuando no ingresen usuarios al sistema.
 - Es una aplicación enfocada al usuario, Simple, poderosa e Intuitiva. Sin complicaciones de programación o sistemas. Todo al alcance de un “Click”.
 - Es una Aplicación que recibe los Registros de Asistencia en **Tiempo real**, de los relojes OLIN 5 Biométricos, sin poleo de datos o manejo de archivos.
 - Es una aplicación Completamente parametrizable a los horarios, conceptos y políticas de cada empresa.
- Es una aplicación Web que no deja de crecer...

Que no es OLIN Mixtli?

- *No es una interfaz. Es una aplicación Web Lista para usarse.*
- *No es una API que requiere Reglas de Código y diseño para ajustarse a cada usuario.*
- *No es una aplicación exclusiva para Windows.*
- *No es un programa ejecutable (*.EXE).*
- *No requiere programación.*
- *No es una Interfaz de usuario en Idioma Inglés.*
- *No es un sistema barato de mala calidad.*

Para que sirve OLIN Mixtli?

- Control de Tiempo y Asistencia.
 - Registros por medio de biométricos OLIN 5 en Tiempo real. Calculo de horas trabajadas, faltas, permisos, Horas extras, dobles y triples, Vacaciones, etc.
- Control de Acceso Peatonal y Visitas.
 - Seguimiento de visitas, control de puertas y video portero.
- Control de Comedor.
 - Conteo de comidas o alimentos por empleado.
- Control de Acceso Vehicular.
 - Registro de usuarios permitidos a estacionamiento y visitas.
- Capacitación y selección de personal. *
 - Manuales, Cursos, Capacitadores, habilidades y Detección de Necesidades de Capacitación.
- Bolsa de Trabajo. *
 - Bolsa de trabajo gratuita para clientes en renta.

* Solo en renta.

Tiempo...Experiencia y Desarrollo.

IMEX siempre a la vanguardia en el desarrollo de sistemas de Control de Personal, lanza al mercado la primera versión de OLIN Web en Octubre del 2005. En el 2016, gracias a la experiencia de casi 25 años y 11 años de desarrollo, se lanza la nueva versión llamada OLIN Mixtli.

IMEX Bioware S.A. de C.V.

BIENVENIDOS A NUESTRA PAGINA

Nuestro interés de ofrecer sistemas de identificación de personal eficientes nos ha llevado a desarrollar nuestra línea de productos OLIN. Misma que refleja la mas alta tecnología, con versatilidad en la administración de registros.

OLIN

IMEX en su afán de brindar a nuestros clientes mejores sistemas automáticos, pone a su disposición la nueva terminal OLIN. La terminal OLIN incorpora entre otras cosas mejoras en su pantalla y teclas de funciones, además de que tiene SEIS circuitos independientes en el mismo equipo, sin opciones o adiciones.

A la fecha, los mas grandes y sofisticados sistemas de control de personal han sido realizados con equipo y software OLIN. Tal es el caso de la empresa del Gobierno Federal que suya que sobrevuelan nuestro país, ha seleccionado el sistema

Inicio
Productos
Servicios
Descargas
Contáctenos

IMEX Bioware S.A. de C.V.

Servicios en línea

Ingrese su usuario y contraseña por favor...

Empresa: Imex Identificación SA de CV

Ingresar

IMEX Bioware S.A. de C.V.

Registros

Clave	Nombre	Domingo	Lunes	Martes	Miércoles	Jueves	Viernes	Sábado
1234	José Jacobo Villalobos Nieto	2/10/05	12:10 12:14					
150002	Nestor Najera Castillo		12:10					
			12:26					
			19:47					
7778	Rafael Omar Eguía Zúñiga		09:56					
			12:05					
			12:06					
			12:08					
			12:15					
			12:26					
			12:57					
			16:15					
			17:55					
			19:23					
			19:27					

[Regresar](#) [Calcular](#)

Arquitectura y Funcionalidades:

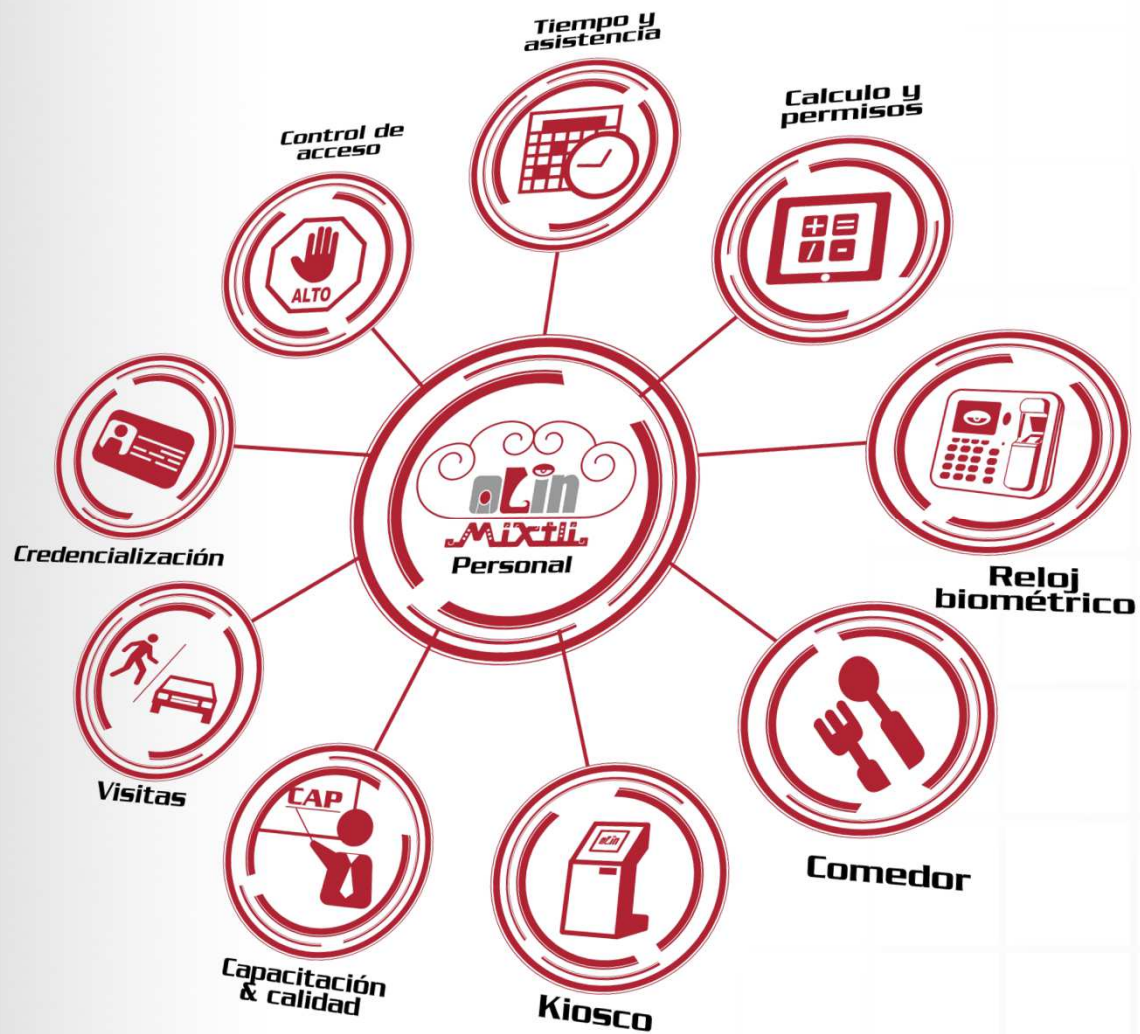

Pantalla Principal del Web...

OLIN Mixtli - Inicio

imex-dev:8080/Ricardo.Alvarez/Mixtli/branches/Desarrollo/mixtli/inicial.php

olin Soluciones Inteligentes.
para personas Inteligentes.[®]

La solución está en el software.

Inicio /

Registro de nuevos clientes

Nombre

Empresa

E-mail

Confirma tu e-mail

Regístrate

Inicio de Sesión

ID Empresa

Usuario

Contraseña

Acceder

olin
Mixtli

Versión 1.0
[Información General](#)

[Solicitud de información](#)

28 de Abril de 2017, 13:25:17
Información y ventas: ventas@digitalcode.com
2000-2017 IMEX Bioware S.A. de C.V. Todos los derechos reservados.

[Aviso de privacidad](#)

Pantalla de Inicio, con registro de nuevos clientes y usuarios.

Pantalla de inicio...

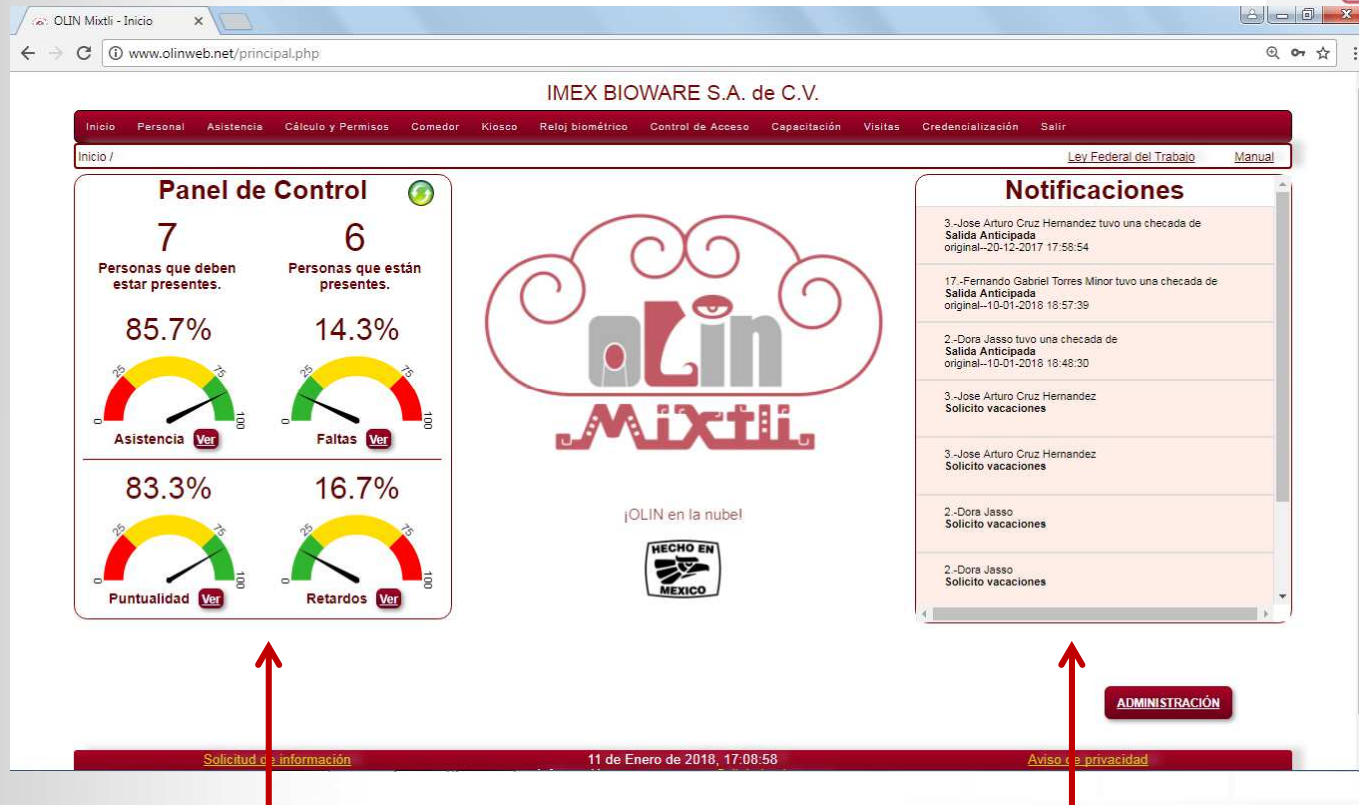

Tan pronto entra al sistema, usted ya sabe: La Asistencia del Personal; Las Faltas, El porcentaje de puntualidad, y el porcentaje de retardos.

De igual forma le Notifica: Solicitud de vacaciones, retardos, ausencias, permisos, etc.

Carpetas:

Personal...

IMEX BIOWARE S.A. de C.V.

Inicio Personal Registros de asistencia Horarios Autorizaciones Tiempo extra Comedor Configuración Reloj biométrico Herramientas Mi cuenta Kiosco Capacitación Salir

Personal / Manual

Buscar en el campo Clave El valor: Nuevo Guardar Eliminar

Clave: 1 C.U.R.P.: R.F.C.:
Apellido Paterno: LINO R.F.C.:
Apellido Materno: CRUZ Sexo: Masculino Femenino Estatus: Baja
Nombre: EDUARDO
Estado Civil: Soltero
Fecha de nacimiento: 30/07/1987 Edad: 29 años
Lugar de nacimiento: SUN CHEMICAL

Fingerprint and Photo

Domicilio Empresa Cálculo Huella Digital Kardex Resguardo Beneficiarios Emergencia Credencial Usuario Vehículo

Estado: AGUASCALIENTES Ciudad: AGUASCALIENTES
Calle y Número:
Colonia:
Teléfono:
Celular:
Correo electrónico:

Solicitud de información Información y ventas: ventas@digitalcode.com Aviso de privacidad
Bienvenido: Jose Jacobo Villalobos Nieto 2000-2017 IMEX Bioware S.A. de C.V. Todos los derechos reservados.

Ficha del trabajador, con Foto, huella y firma. Y carpetas personales de: domicilio, empresa, calculo, huella Digital, kardex, resguardo, beneficiarios, emergencia, credencial, usuario y vehículo.

Tiempo & Asistencia...

A un Click de distancia, sin poleo e información frsca.

Información de 1 semana completa.

IMEX BIOWARE S.A. de C.V.

Registros de asistencia / Registros semanales

Desde la fecha: 20/02/2017 A la fecha: 26/02/2017 Ver registros

Clave	Empleado	Lunes 20/02/2017	Martes 21/02/2017	Miércoles 22/02/2017	Jueves 23/02/2017	Viernes 24/02/2017	Sábado 25/02/2017	Domingo 26/02/2017
2	Dora Jasso	09:55:35 - AS - 3 09:00:00 - AS - 1 10:00:00 - AS - 3	08:30:00 - AC - 5 13:00:01 - AS - 3 19:00:00 - VE - 4	09:01:00 - VE - 4 09:00:00 - AS - 3 19:01:00 - VE - 4 13:00:00 - AC - 5 18:30:00 - AS - 3				
3	Jose Arturo Cruz Hernandez	09:08:19 - AS - 1 20:00:00 - AC - 5 21:00:00 - VE - 4						
5	Ernesto Rosas Flores	08:55:47 - AS - 1						
10	Agustin Hernandez Garcia							
11	Martin Vega Juarez							
12	Jose Jacobo Villalobos Nieto							
13	Carlos Bamentos Castillo							
16	Hugo Morales Perez	09:20:58 - AS - 1 09:21:19 - AS - 3						
17	Fernando Cabral Torres Minor	09:11:35 - AS - 1						
19	Juan Miguel Arredondo Montalvo	09:11:30 - AS - 1 09:11:33 - AS - 3						

Asistencia Acceso Comedor Vehicular Código de colores Exportar Imprimir

Solicitud de información 28 de Abril de 2017, 13:27:22 Aviso de privacidad
Bienvenido: Jose Jacobo Villalobos Nieto Información y ventas: ventas@olinalcode.com
2000-2017 IMEX Bioware S.A. de C.V. Todos los derechos reservados.

De seguimiento puntual a la actividad del trabajador en la planta.

Cambie o edite registros sobre la información consultada.

No solo muestra el registro. También dice: La terminal, la Actividad, y si el registro fue original, capturado o editado

Calificación por color.

- Asistencia.
- Acceso.
- Comedor.
- Vehicular.

Tarjeta de Asistencia.

Empleado: Dora Jasso CURP:

Día	Fecha	Entrada	Salida	Entrada	Salida
Lunes	20-02-2017	08:55:35	09:00:00	10:00:00	
Martes	21-02-2017	03:30:00	08:00:00	13:00:01	19:00:00
Miércoles	22-02-2017	08:01:00	09:00:00	10:01:00	13:00:00
Jueves	23-02-2017				
Viernes	24-02-2017				
Sábado	25-02-2017				
Domingo	26-02-2017				

Firma de conformidad, haciendo constar que el registro de asistencia al trabajo fue realizado de manera personal utilizando mi huella dactilar.

Firma del Empleado

IMEX Bioware S.A. de C.V.
R.F.C. 0502182V9

Exportar Imprimir

Imprima su tarjeta de asistencia fácil y rápido con un solo "Click" desde la información consultada.

Exporte a Excel con un solo "Click".

Calificación de registros respecto a su Jornada de Trabajo.

OLIN Mixtli - Resumen de

imex-dev:8080/Ricardo.Alvarez/Mixtli/branches/Desarrollo/mixtli/resumen.php

IMEX BOWARE S.A. de C.V.

Inicio Personal **Registros de asistencia** Horarios Autorizaciones Tiempo extra Comedor Configuración Reloj biométrico Herramientas Mi cuenta Kiosco Capacitación Salir

Registros de asistencia / Asistencia semanal Manual

Re-Calificar Clave: ##### Busqueda Avanzada Desde la fecha: 13/02/2017 A la fecha: 19/02/2017 Ver registros

Clave	Empleado	Lunes 13/02/2017	Martes 14/02/2017	Miércoles 15/02/2017	Jueves 16/02/2017	Viernes 17/02/2017	Sábado 18/02/2017	Domingo 19/02/2017
2	Dora Jasso	09:06:05 - TOL 14:00:02 - SAL 18:36:08 - SA	10:16:44 - RM 10:16:47 - RM 14:01:04 - SAL 16:06:20 - RAL	09:14:36 - TOL 14:00:41 - SAL 16:45:24 - RAL	09:04:57 - TOL 09:05:00 - TOL 10:21:41 - RM 14:00:43 - SAL 16:28:52 - RAL 18:40:52 - SA	09:09:16 - TOL 09:09:18 - TOL		
3	Jose Arturo Cruz Hernandez	09:05:27 - TOL 09:05:29 - TOL 13:41:34 - ALA	09:09:19 - TOL 09:09:24 - TOL 12:45:06 - RM 13:26:04 - ALA 17:55:25 - SA 17:55:26 - SA 19:03:32	16:08:18 - RAL	09:13:41 - TOL 09:13:43 - TOL 12:45:06 - RM 14:01:34 - SAL 18:33:54 - SA 19:12:40			
5	Ernesto Rosas Flores	09:10:11 - TOL 09:10:13 - TOL 14:00:00 - SAL 16:03:27 - RAL 19:03:47	09:09:17 - TOL					
10	Agustin Hernandez Garcia							
11	Martin Vega Juarez							
12	Jose Jacobo Villalobos Nieto	10:45:36 - RM 10:45:00 - RM	10:05:44 - RM 11:04:31 - RM 16:55:57 - RAL	09:59:44 - Rm 10:00:09 - RM	09:56:36 - Rm 09:56:41 - Rm 16:11:14 - RAL			

IMEX BOWARE S.A. de C.V.

Inicio Personal **Registros de asistencia** Horarios Autorizaciones Tiempo extra Comedor Configuración Reloj biométrico Herramientas Mi cuenta Kiosco Capacitación Salir

Horarios Jornadas Manual

Clave Jornada: 3 Nuevo Guardar

Descripción: *1 Jornada Imex Tipo de Jornada: * ▼

Clave de Referencia: ▼ Opcional

Utilice formato de 24 Hrs para asignar horarios.
**Campos obligatorios para la configuración de la jornada.
Horas que se generan automáticamente.

Bloque 1 - Entrada Da Sig

Entrada anticipada desde: 06:00:01 ▼ CS

Calificar como: Entrada Anticipada ▼ CS

Hora de Entrada: 06:00:00 ▼ CS

Calificar como: Entrada Normal ▼ CS

Retardo: 06:15:00 ▼ CS

Calificar como: Retardo ▼ CS

Retardo Menor: 06:30:00 ▼ CS

Calificar como: Retardo Menor ▼ CS

Retardo Mayor: 10:00:00 ▼ CS

Calificar como: Retardo Mayor ▼ CS

Fin de Entrada: 10:15:00 ▼ CS

Bloque 2 - Comida Da Sig

Inicio alimentos: 14:00:00 ▼ CS

Calificar como: Comida Alimentos ▼ CS

Fin de Alimentos: 15:00:01 ▼ CS

Desonda: 120 min. como Alimentos

Bloque 3 - Salida Da Sig

Puede chequear desde: 17:00:00 ▼ CS

Calificar como: Salida Anticipada ▼ CS

Hora de salida: 16:00:00 ▼ CS

Calificar como: Salida Normal ▼ CS

Fin de Salida: 16:30:00 ▼ CS

Bloque 4 - Tiempo Extra (TE) Da Sig

Inicia desde: 19:31:00 ▼ CS

Calificar como: Tiempo Extra ▼ CS

Fin de TE: 03:30:00 ▼ CS

Mis Jornadas

- 1 - Descanso
- 2 - Test de jornada Ser Turno
- 3 - Jornada Imex
- 4 - 12 X 24 HORAS MONTERREY SEGURIDAD INTERNA 1
- 5 - Descanso Ser Turno

Solicitud de información 28 de Abril de 2017, 18:20:44
Bienvenido: Jose Jacobo Villalobos Nieto Información y ventas: ventas@digitalcode.com
2000-2017 IMEX Bioware S.A. de C.V. Todos los derechos reservados.

Los registros de Asistencia se califican conforme al horario de su jornada para cada empleado con leyendas de color para cada Retardo, Entrada Normal, Entrada Anticipada, etc.

Cálculo y Permisos...

OLIN Mixtli - Cálculo de ...

imex-dev:8080/Ricardo.Alvarez/Mixtli/branches/Desarrollo/mixtli/tiempo.php

IMEX BIOWARE S.A. de C.V.

Inicio Personal Registros de asistencia Horarios Autorizaciones Tiempo extra Comedor Configuración Reloj biométrico Herramientas Mi cuenta Kosco Capacitación Salir

Registros de asistencia / Cálculo de tiempo y asistencia [Manual](#)

Clave: ##### Búsqueda Avanzada Ejercicio: 2017 Período: Semanal No. de Período 5 (Abierto) Cálculo 1 - General **Calcular**

Clave	Empleado	Fecha	Jornada	Entrada	Salida	Min. Retardo	Tiempo Laborado	T. Fuera (Min)	Hrs. Normales	Hrs. Extra	Hrs. Dobles	Hrs. Triples	Asistencia	Incidencias
2	Dora Jasso	Lun 30-01-2017	Test de jornada 3er Turno	09:09:49	18:32:44	0	0.00	0	0.00	0.00	0.00	0.00	Registro fuera de horario	Falta
2	Dora Jasso	Lun 30-01-2017	Jornada Imex	09:09:49	sin registro	0	0.00	125	0.00	0.00	0.00	0.00	Registros incompletos	Falta
2	Dora Jasso	Mar 31-01-2017	Jornada Imex	09:09:36	18:31:33	0	7.14	127	5.42	1.32	1.32	0.00	Tolerancia	
2	Dora Jasso	Mie 01-02-2017	Jornada Imex	09:07:21	18:38:09	0	7.30	120	5.42	1.48	1.48	0.00	Tolerancia	
2	Dora Jasso	Jue 02-02-2017	Jornada Imex	09:16:29	18:38:02	16	7.19	120	5.42	1.37	1.37	0.00	Retardo Menor	
2	Dora Jasso	Vie 03-02-2017	Jornada Imex	09:05:20	19:06:18	0	7.32	148	5.42	1.50	1.50	0.00	Tolerancia	
2	Dora Jasso	Sab 04-02-2017	Descanso	sin registro	sin registro	0	0.00	0	0.00	0.00	0.00	0.00	Registros no encontrados	
2	Dora Jasso	Dom 05-02-2017	Descanso	sin registro	sin registro	0	0.00	0	0.00	0.00	0.00	0.00	Registros no encontrados	
3	Jose Arturo Cruz Hernandez	Lun 30-01-2017	Descanso 3er Turno	sin registro	sin registro	0	0.00	0	0.00	0.00	0.00	0.00	Registros no encontrados	
3	Jose Arturo Cruz Hernandez	Mar 31-01-2017	Test de jornada 3er Turno	09:09:57	19:10:17	0	0.00	0	0.00	0.00	0.00	0.00	Registro fuera de horario	Falta
3	Jose Arturo Cruz Hernandez	Mie 01-02-2017	Test de jornada 3er Turno	09:43:16	18:16:21	0	0.00	0	0.00	0.00	0.00	0.00	Registro fuera de horario	Falta
3	Jose Arturo Cruz Hernandez	Jue 02-02-2017	Test de jornada 3er Turno	09:16:49	16:00:57	0	0.00	0	0.00	0.00	0.00	0.00	Registro fuera de horario	Falta
3	Jose Arturo Cruz Hernandez	Vie 03-02-2017	Test de jornada 3er Turno	09:04:46	19:05:28	0	0.00	0	0.00	0.00	0.00	0.00	Registro fuera de horario	Falta
3	Jose Arturo Cruz Hernandez	Sab 04-02-2017	Test de jornada 3er Turno	sin registro	sin registro	0	0.00	0	0.00	0.00	0.00	0.00	Registros no encontrados	Falta
3	Jose Arturo Cruz Hernandez	Dom 05-02-2017	Descanso 3er Turno	sin registro	sin registro	0	0.00	0	0.00	0.00	0.00	0.00	Registros no encontrados	

Página 1 de 5

Período del: 30-01-2017 al 05-02-2017 **Exportar** **Bloquear Período** **Cerrar Período**

Solicitud de información 28 de Abril de 2017, 18:36:09

Bienvenido: Jose Jacobo Villalobos Nieto Información y ventas: ventas@digitalcode.com

2000-2017 IMEX Bioware S.A. de C.V. Todos los derechos reservados. [Aviso de privacidad](#)

Con solo oprimir “CALCULAR” obtenga: Horas laboradas, faltas, horas dobles, triples, incapacidades, etc.

Copyright, Todos los derechos reservados. Información sujeta a cambio sin previo aviso.

Control de Comedor...

Conecte una impresora de Tickets a la terminal OLIN y Asigne horarios y tipos de comida. De esta forma, el empleado solo coloca su huella para obtener un Ticket que cambia por los alimentos. El sistema OLIN de forma automática, descuenta el importe y emite los reportes correspondientes.

Kiosco de Servicios Web para empleados.

Diseñe la interface de servicios a los trabajadores para: registros de asistencia, solicitud de vacaciones, Inventario de equipo, registro de dependientes, exámenes de capacitación, Consulta de manuales, impresión de recibo de nómina, etc.

Terminal OLIN 5 Lithe y Pro.

Un solo equipo para todas sus necesidades de Control y Seguridad.

Tarjetas de proximidad o RFID.

Control de puertas .

Foto al momento
de registro.

Micrófono y Bocina.

Manejo de impresora
por 232.

Sensor de
500 dpi uso rudo.

Ahorro de energía.

Interphone.

Pantalla color LCD.

Teclado Iluminado..

Cámara de Video.

Registros en tiempo real
Con OLIN Mixtli.

Ethernet, RS-232 y 485

Copyright, Todos los derechos reservados. Información sujeta a cambio sin previo aviso.

Control Remoto.

Utilice la función de “Control Remoto” de los Equipos OLIN 5, para vigilancia remota por medio de la cámara para video remoto por Ethernet; abrir, cerrar o bloquear puertas a distancia, y comunicación por Intherphone.

Funcionalidades Básicas.

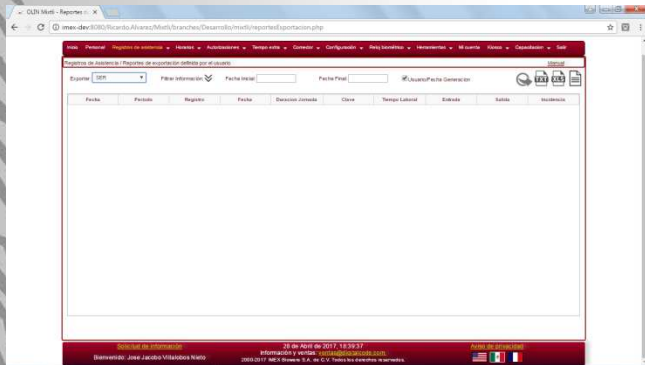

Exporte la información calculada en cualquier formato.

Capture registros de asistencia de forma manual.

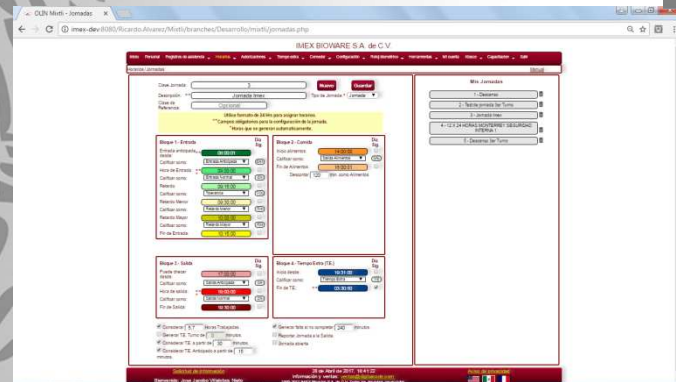

Diseñe sus jornadas.

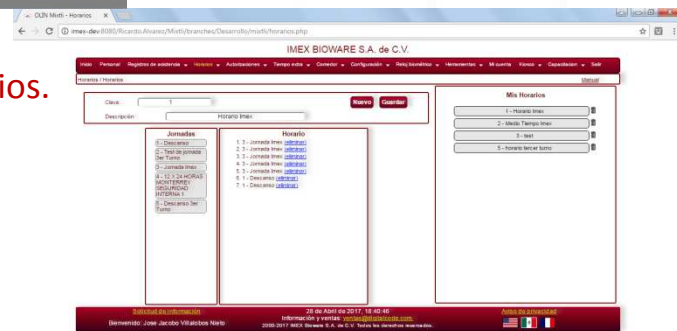

Con las jornadas diseñe horarios y roles de turno.

Control de Vacaciones y Permisos.

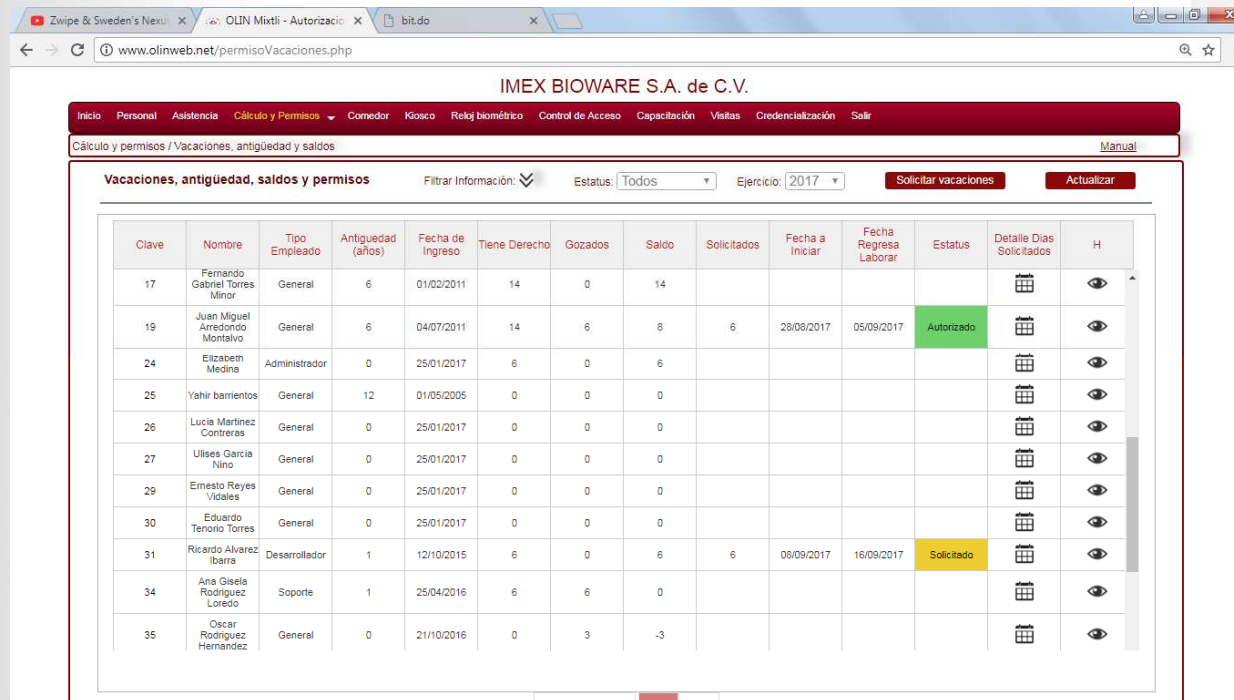

Clave	Nombre	Tipo Empleado	Antigüedad (años)	Fecha de Ingreso	Tiene Derecho	Gozados	Saldo	Solicitados	Fecha a Iniciar	Fecha Regresa Laborar	Estatus	Detalle Dias Solicitados	H
17	Fernando Gabriel Torres Minor	General	6	01/02/2011	14	0	14						
19	Juan Miguel Arredondo Montalvo	General	6	04/07/2011	14	6	8	6	28/08/2017	05/09/2017	Autorizado		
24	Elizabeth Medina	Administrador	0	25/01/2017	6	0	6						
25	Yahir barrientos	General	12	01/05/2005	0	0	0						
26	Lucia Martinez Contieras	General	0	25/01/2017	0	0	0						
27	Ulises Garcia Nino	General	0	25/01/2017	0	0	0						
29	Ernesto Reyes Vidales	General	0	25/01/2017	0	0	0						
30	Eduardo Tenorio Torres	General	0	25/01/2017	0	0	0						
31	Ricardo Alvarez Ibarra	Desarrollador	1	12/10/2015	6	0	6	6	08/09/2017	16/09/2017	Solicitado		
34	Ana Gisela Rodriguez Loredo	Soporte	1	25/04/2016	6	6	0						
35	Oscar Rodriguez Hernandez	General	0	21/10/2016	0	3	-3						

Lleve un control preciso de las vacaciones de los trabajadores, saldo por antigüedad, días gozados y pendientes por gozar y solicitudes por Kiosco.

Capacitación y Calidad.

Detecte las Necesidades de Capacitación de sus trabajadores, ponga cursos y manuales en línea, realice exámenes, elija al personal adecuado para cada puesto de trabajo. Imprima directamente los formatos requeridos por la STPS DC-3 y DC-4.

Interface a nómina.

Con interface directa a las nóminas más populares de mercado.

O diseñe exportaciones definidas por el usuario para cualquier otro sistema de nómina.

IMEX BIOWARE S.A. de C.V.

Inicio Personal Registro de asistencia Horarios Autorizaciones Tiempo extra Comedor Configuración Flete biométrico Herramientas Mi cuenta Kiosco Capacitación Salir

Configuración / Configuración de exportación definida por el usuario Manual

Nuevo Nombre del Reporte: DatosPersonal Tipo de Reporte: Datos General **Guardar**
Eliminar

Arrastre y mueva los Campos en Reporte para ordenar correctamente

Cod	Campo	Formato
1	Nombre	#####
2	Apellido paterno	#####
3	Fecha Alta	###/###/####
4	Estatus	#####
5	Tipo Empleado	#####
6	Periodo Pago	#####
7	Clave	#####

Campos en Reporte

- Nombre
- Apellido paterno
- Fecha Alta
- Estatus
- Tipo Empleado
- Periodo Pago
- Clave

Reportes Creados

DatosPersonal

Elige los campos que deseas ver en tu reporte

- Personal/General
- Personal/Domicilio
- Personal/Empresa
- Personal/Calculo
- Personal/Wardex
- Personal/Emergencia
- Textos

Reloj Biométrico.

Utilice sus equipos digitales actuales, ya sea tarjetas, biometría, código de barras, etc. E importe sus registros de asistencia fácilmente.

No.	Fecha inicio	Fecha fin	Importar Archivo
1	01-01-2017	15-01-2017	Subir Archivo
2	16-01-2017	31-01-2017	Subir Archivo
3	01-02-2017	15-02-2017	Subir Archivo
4	16-02-2017	29-02-2017	Subir Archivo
5	01-03-2017	15-03-2017	Subir Archivo
6	16-03-2017	31-03-2017	Subir Archivo
7	01-04-2017	15-04-2017	Subir Archivo
8	16-04-2017	30-04-2017	Quincena 2017-B
9	01-05-2017	15-05-2017	Subir Archivo
10	16-05-2017	31-05-2017	Subir Archivo
11	01-06-2017	15-06-2017	Subir Archivo
12	16-06-2017	29-06-2017	Subir Archivo
13	30-06-2017	14-07-2017	Subir Archivo
14	15-07-2017	29-07-2017	Subir Archivo
15	30-07-2017	13-08-2017	Subir Archivo
16	14-08-2017	28-08-2017	Subir Archivo
17	29-08-2017	12-09-2017	Quincena 2017-B
18	13-09-2017	27-09-2017	Subir Archivo
19	28-09-2017	12-10-2017	Subir Archivo
20	13-10-2017	27-10-2017	Subir Archivo
21	28-10-2017	11-11-2017	Subir Archivo
22	12-11-2017	26-11-2017	Subir Archivo

TXT / XLS

O utilice los **nuevos y modernos equipos OLIN 5 de Uso Rudo** y haga el sistema completamente autónomo, y con registros en tiempo real sin importación de archivos.

Con 3 niveles de servicio.

Que le dan flexibilidad y crecimiento adaptándose al **tamaño** y **necesidades** de su organización.

Seleccione el nivel de servicio adecuado para su empresa por lotes de 100 empleados, recibiendo UN equipo Biométrico OLIN 5 Lithe en comodato para control de asistencia por cada 100 trabajadores.

Opciones:	Básico.	Medio.	Avanzado.
General:	Cuando solo requieres registros de asistencia en base a un horario. Obtener reportes y registros para firma.	Cuando deseas un cálculo de registros e incidencias para obtener: Horas laboradas, Tiempos extras, además de control de Vacaciones, incapacidades, Faltas, etc.	Cuando se desea llevar el control de personal a un nivel superior. Kiosco, Control de comedor, capacitación, Visitas, Control de Acceso.

Con o sin equipo OLIN en comodato, incluyendo Mantenimiento preventivo de equipo y equipo a cambio en caso de falla.

BIOWARE S.A. de C.V.

Con 4 planes de Licenciamiento.

Seleccione el plan de licenciamiento; pagando cómodamente mes con mes.
O reciba atractivos descuentos por pagos anual, trienal o un **pago único sexenal**.

Plan elegido:	Descuento:	Periodo de licenciamiento:
Mensual	0%	1 mes
Anual	10%	1 año
Trienal	20%	Tres años.
Sexenal	30%	Ilimitado. *

*.- El seguro de Mantenimiento anual de los equipos no está incluido.

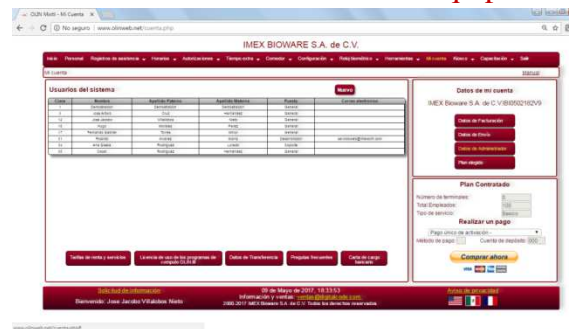

Administre y de seguimiento a sus pagos en la pantalla de control de cuenta del usuario.

Copyright, Todos los derechos reservados. Información sujeta a cambio sin previo aviso.

Beneficios de Renta...

- *Actualizaciones vía Web sin costo.*
- *Acceso vía Web desde cualquier tipo de equipo y parte del mundo.*
- *Almacenamiento de Base de datos en Data Center.*
- *Reloj Checador OLIN 5 de uso rudo en comodato.*
- *Seguro de mantenimiento de equipo.*
- *Equipo a cambio en caso de falla.*
- *Actualización de equipo.*
- *Asesoría remota.*
- *Chat en línea.*
- *Impresión de credenciales a precio especial.*

Qué significa ser una aplicación de Alta Gama?.

Hablar de los beneficios de *OLIN Mixtli* sería muy extenso. Pero hoy día una de las empresas más grandes de México Ocupa OLIN Mixtli para procesar la nómina de:

- 9,385 empleados.
- 85 Sucursales.
- 396 relojes OLIN ubicados a lo largo y ancho de la República Mexicana.
- 476 Usuarios en todo el país, USA y Panamá.
- Procesando una Nómina Catorcenal.
- Tiempo de proceso de pre nómina para las 85 sucursales: 1 hora 26 minutos.
- Costo mensual de la nómina promedio antes de OLIN: \$240 Millones de Pesos. Después \$220 Millones.
- Tiempo extra reportado por Supervisores Antes de OLIN: 60 millones; Calculado por OLIN 30 Millones.
- Servidor de aplicación Web OLIN Mixtli: Houston Texas.
- Data Center: Panamá
- Manejo de archivos o importación: **Nulo**
- Exportación e inserción personalizada de datos a su nómina: alrededor de 135 mil registros de forma automática en menos de 5 minutos.
- Visualización de registros de los relojes: Tiempo Real
- Asesoría, soporte y respaldo: San Luis Potosí en línea.
- Forma de registro de trabajadores: Huella Digital.

Sin Lugar a dudas, al día de hoy, no hay sistema similar en México o en USA, que pueda manejar estos números ni forma de operación en tiempo real efectiva constante.

Copyright, Todos los derechos reservados. Información sujeta a cambio sin previo aviso.

OLIN Mixtli...La mejor opción por:

- 1. Ser una aplicación Web lista para usarse. Sin necesidad de instalar software y con soporte y actualizaciones incluidos.*
- 2. Por ofrecer equipo biométrico incluido con tecnología de punta que mejora el flujo de información evitando fraude y pérdidas por manejo de archivos. Además de mantenimiento incluido.*
- 3. No limitar su crecimiento gracias a sus 3 niveles de Servicio en lotes de 100 empleados, adaptándose a las necesidades cambiantes de su empresa.*
- 4. Facilitar la implementación a grandes y pequeñas empresas, por sus 4 planes de Licenciamiento, reduciendo los costos de forma inmediata con módicos pagos mensuales, o con atractivos descuentos por pago: anual, trienal o Sexenal.*

Tecnología.

La revolución tecnológica ha representado grandes avances para el mundo en general, pero principalmente para la industria y la fabricación de los bienes de consumo. No adaptarse a la época representa un gran riesgo para la supervivencia de todo tipo de empresas.

Dentro de los grandes avances tecnológicos podemos mencionar: La rueda, Las maquinas de vapor, La electricidad, Los vehículos y la movilidad, El transistor, Las computadoras, ...

Y hoy día... Las comunicaciones.

La Revolución Tecnológica del siglo XXI se manifiesta por medio de tres factores: las tecnologías de información, el Internet y la comunicación.

Desde la aparición del microordenador en los años 80 e Internet en los 90, la conectividad del planeta se ha catapultado, dando origen a la sociedad del conocimiento. La revolución de las telecomunicaciones ha posibilitado el acceso al saber científico y cultural de pueblos y sociedades, sin distinciones sociales o étnicas.

Hoy día las aplicaciones de Software de escritorio están desapareciendo. Ya pocos programas o aplicaciones de computo se entregan con "Discos de Instalación". El usuario compra o renta la aplicación y ésta se actualiza constantemente desde "La Nube".

OLIN Mixtli, se encuentra a la vanguardia en aplicaciones para RH. Ofreciendo su nueva Suite para Gestión y Administración de Talento en Recursos Humanos desde "La Nube".

Bienvenido al cambio...

Como funciona?

- 1. Se crea una cuenta y se selecciona el Nivel de Servicio y Plan de Licenciamiento.*
- 2. Se realiza el primer pago y se recibe e instala el equipo OLIN 5 en comodato.*
- 3. Se dan de alta empleados en la Aplicación, se configura el sistema y se registran sus huellas en los relojes.*

Y listo, deje el sistema trabajar para recolectar, calcular, reportar y exportar los resultados de la pre nómina.

Diccionario Náhuatl.

- **OLIN**.- Nombre del Séptimo mes del Calendario Azteca. Significa “Movimiento”. Inicia el 1º de Abril de nuestro calendario actual, y la época en la que acaba el invierno y comienzan las festividades, carnavales y competencias deportivas. Su símbolo es un “OJO”. Y representa la atención a todo el movimiento, actividades y desplazamiento de la gente.
- **MIXTLI**.- Significa Nube o Tormenta.

OLIN Mixtli

Un desarrollo completamente Mexicano, con 26 años de experiencia.

BIOWARE S.A. de C.V.

OLIN Mixtli...

OLIN Mixtli, La aplicación en “*La Nube*” más versátil, completa, potente, sencilla e intuitiva del mercado.

Informes y ventas: ventas@imexbioware.com.mx

Regístrese ya: www.olinweb.net